

# Rugăciunea lui Iisus

Lucrare pentru cor mixt la 8 voci, acappella

2022

## **Distribuție**

Sopran 1 (4)

Sopran 2 (4)

Alto 1 (4)

Alto 2 (4)

Tenor 1 (4)

Tenor 2 (4)

Bas 1 (4)

Bas 2 (4)

# Rugăciunea lui Iisus

*pp* *Sempre Parlato*

||:Doamne, Iisuse Hristoase, Fiul lui Dumnezeu, miluieș-te-mă pe mine, păcătosul.:|| x3

Sopran 1

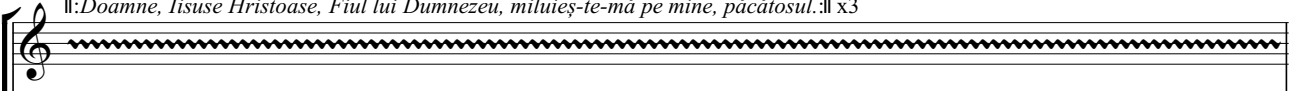

Sopran 2

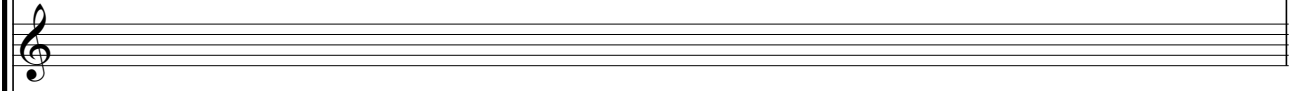

Alto 1

*pp* *Sempre Parlato*

||:Doamne, Iisuse Hristoase, Fiul lui Dumnezeu,

Alto 2

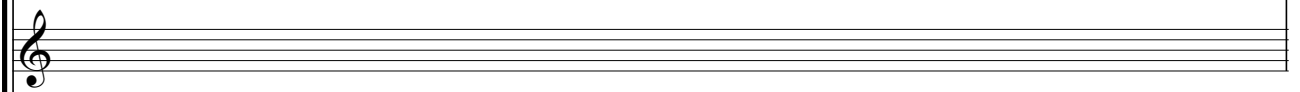

Tenor 1

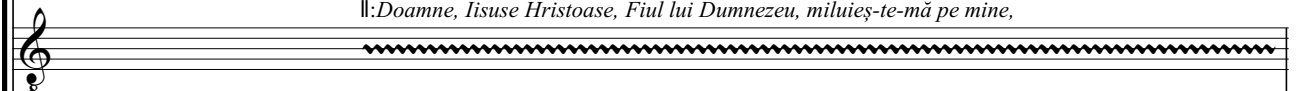

*pp* *Sempre Parlato*

||:Doamne, Iisuse Hristoase, Fiul lui Dumnezeu, miluieș-te-mă pe mine,

Tenor 2

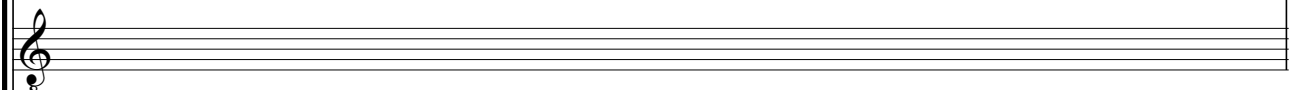

*pp* *Sempre Parlato*

||:Doamne, Iisuse Hristoase,

Bas 1

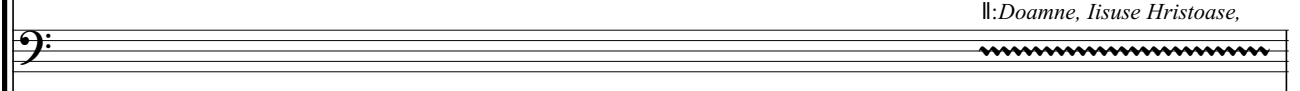

Bas 2

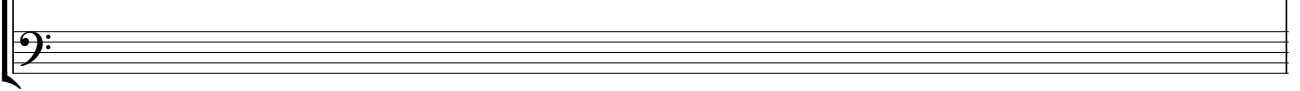

||:Doamne, Iisuse Hristoase, Fiul lui Dumnezeu,

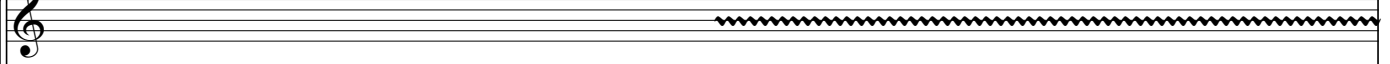

*pp* *Sempre Parlato*

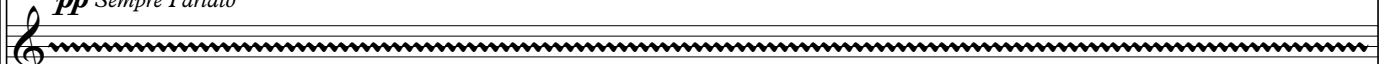

||: Miluiește-mă pe mine, păcătosul, Fiul lui Dumnezeu, Doamne, Iisuse Hristoase :|| x3

*miluieș-te-mă pe mine, păcătosul. :|| x3*

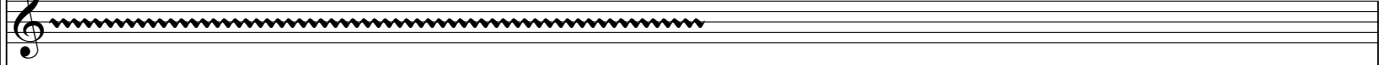

*pp* *Sempre Parlato*

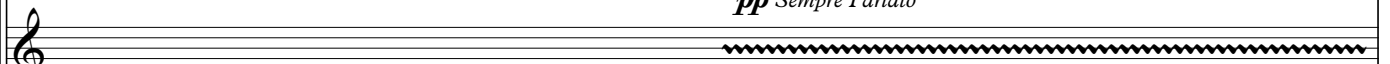

||: Miluiește-mă pe mine, păcătosul, Fiul lui Dumnezeu

*păcătosul. :|| x3*

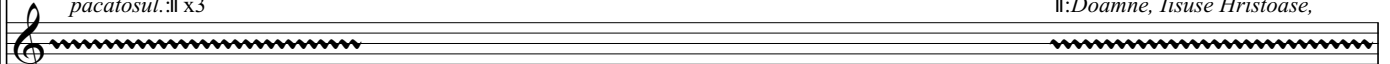

||:Doamne, Iisuse Hristoase,

*pp* *Sempre Parlato*

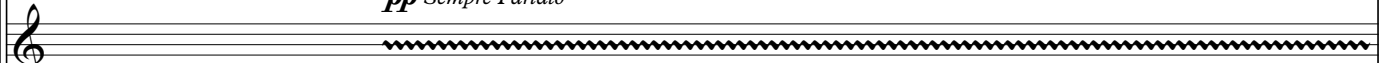

||: Miluiește-mă pe mine, păcătosul, Fiul lui Dumnezeu, Doamne,

*Fiul lui Dumnezeu, miluieș-te-mă pe mine, păcătosul. :|| x3*

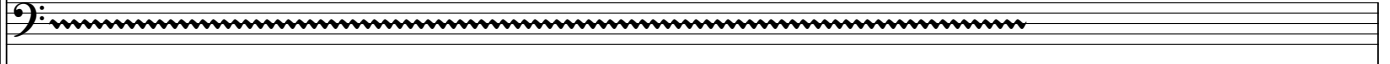

*pp* *Sempre Parlato*

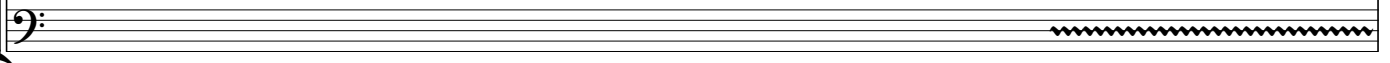

||:Miluiește-mă

17

*miluieș-te-mă pe mine, păcătosul. :|| x3*

**||: Miluiește-mă pe mine, păcătosul, Fiul lui Dumnezeu, Doamne, Iisuse Hristoase :|| x3**

**Doamne, Iisuse Hristoase :|| x3**

*Fiul lui Dumnezeu, miluieș-te-mă pe mine, păcătosul. :|| x3*

**Iisuse Hristoase :|| x3**

**||:Doamne, Iisuse Hristoase, Fiul lui Dumnezeu, miluieș-te-mă pe mine, păcătosul. :|| x3**

**pe mine, păcătosul, Fiul lui Dumnezeu, Doamne, Iisuse Hristoase: || x3**

23 **Andante, religioso** ♩=60

**Vocal Line (Staves 1-2):** The vocal line begins with a rest in the first two measures. In the third measure, it starts with a half note on G4, followed by a half note on A4, and a half note on G4. The lyrics "Doam - - ne," are written below these notes. The dynamic marking *mf* is placed above the first note.

**Piano Accompaniment (Staves 3-4):** The piano accompaniment consists of a single half note on G3 in the first measure, followed by a half note on A3 in the second measure, and a half note on G3 in the third measure. The dynamic marking *p sostenuto* is placed above the first note.

**Piano Accompaniment (Staves 5-6):** The piano accompaniment consists of a single half note on G3 in the first measure, followed by a half note on A3 in the second measure, and a half note on G3 in the third measure. The dynamic marking *p sostenuto* is placed above the first note.

26

*mf*

Doam - ne,

*mf*

Doam - ne,

*mf*

8 Doam - ne,

*mf*

Doam - ne,

30

*p*

Doam - ne,

*p*

Doam - ne,

*mf Rubato*

Doam - ne, Ii - su - se Hris - toa - se, Fi - ul lui Dum - ne - zeu

*p*

Doam - ne,

*p*

Doam - ne,

34 *p*

Doam - ne,

*p*

Doam - ne,

8 *mp*

mi-lu-ieș-te-mă pe mi-ne, pă - că - to - sul!

*p*

Doam - ne,

*p*

Doam - ne,

38 *mf*

Doam - ne, Doam - ne, Doam - ne,

*mf*

Doam - ne, Doam - ne, Doam - ne,

*mf*

Doam - ne, Doam - ne,

*mf* *mf*

Doam - ne, Doam - ne,

*mp* *mf*

Doam - ne, Doam - ne, Doam - ne, Doam - ne, Doam - ne, Doam - ne, Doam - ne

*f marcato*

Doam - ne Ii - su - se Hris - toa - se

**B**

43 *mp*

Doam-ne Ii-su se Hris toa-se, Fi-ul lui Dum-ne-zeu, mi-lu ieş - te - mă pe mi-ne, pă - că - to-sul *p*

*mp*

Doam-ne Ii-su se Hris toa-se, Fi-ul lui Dum-ne-zeu, mi - lu ieş-te-mă pe mi-ne, pă - că - to-sul *p*

*mp*

Doam-ne Ii-su se Hris toa-se, Fi-ul lui Dum-ne-zeu, mi - lu ieş-te - mă pe mi-ne, pă - că - to-sul *p*

*mp*

Doam-ne Ii-su se Hris toa-se, Fi-ul lui Dum-ne-zeu, mi-lu ieş - te mă pe mi-ne, pă - că - to-sul *p*

*mf*

8 Doam-ne Ii- su se Hris toa-se, Fi-ul lui Dum-ne-zeu, mi-lu ieş - te mă pe mi-ne, pă - că - to-sul *p*

*mp*

m

*f*

Doam-ne Ii- su se Hris toa-se, Fi-ul lui Dum-ne-zeu, mi-lu ieş - te - mă pe mi-ne, pă - că - to-sul *p*

*mp*

a

48

mi-lu-ieș - te - mă, mi-lu-ieș - te - mă, Doam - ne,

mi-lu-ieș - te - mă, mi-lu-ieș - te - mă, Doam - ne,

mi-lu-ieș - te - mă, mi-lu-ieș - te - mă, Doam - ne,

mi - lu - ieș - te - mă, mi - lu - ieș - te - mă, Doam - ne.

*mp* Doam - - - ne, Doam - - - ne, Doam - ne,

mi - lu - ieș - te - mă mi - lu - ieș - te - mă, Doam - ne,

51

*p*  
 mi - lu - ieș - te, mi - lu - ieș - te, mi - lu - ieș - te

*p*  
 mi - lu - ieș - te, mi - lu - ieș - te, mi - lu - ieș - te,

*p*  
 mi - lu - ieș - te, mi - lu - ieș - te, mi - lu - ieș - te,

*p*  
 mi - lu - ieș - te, mi - lu - ieș - te, mi - lu - ieș - te,

*mp*  
 Doam - ne, Doam - ne, Doam - ne,

*mp*  
 Doam - ne, Doam - ne, Doam - ne,

*mp*  
 Doam - ne, Doam - ne, Doam - ne,

*mp*  
 m

13 **C** Largo, ma non troppo

55 *mp* 3 mi - lu - ieș - te - mă, mi - lu - ieș - te - mă, mi - lu - ieș - te - mă, mi - lu - ieș - te - mă, \_\_\_\_\_

*f espressivo* 3 Doam - ne Ii - su - se, Fi - ul lui Dum - ne - zeu, mi - lu - ieș - te - mă, pe mi - ne. \_\_\_\_\_

*mp* 8 Doam - ne, Doam - ne, Doam - ne, Doam - ne, \_\_\_\_\_

59

mi - lu - ieş - te - mă, mi - lu - ieş - te - mă, mi - lu - ieş - te - mă,

*parlato, sotto voce*  
Doam - ne mi - lu - ieş - te, Hris - toa - se, mi - lu - ieş - te, Doam - ne mi - lu - ieş - te, Hris -

*f*  
Doam - ne Ii - su - se, Fi - ul lui Dum - ne - zeu, mi - lu - ieş - te - mă, pe mi - ne. —

Doam - ne, Doam - ne, Doam - ne,

*mf*  
Doam - ne Ii - su - se, Fi - ul lui Dum - ne - zeu, mi - lu - ieş - te - mă, pe mi - ne. —

**a tempo** *mf*

62

mi - lu - ieș - te - mă, Doam - ne, Doam - ne, Doam -

mi - lu - ieș - te - mă,

toa - se, mi - lu - ieș - te, Doam - ne mi - lu - ieș - te, Hris - toa - se, mi - lu - ieș - te, Doam - ne mi - lu - ieș - te, Hris -

*parlato, sotto voce*

Doam - ne mi - lu - ieș - te, Hris - toa - se, mi - lu - ieș - te, Doam - ne mi - lu - ieș - te, Hris -

*mf*

Doam - ne, mi - lu - ieș - te, mi - lu - ieș - te,

*parlato, sotto voce*

Doam - ne mi - lu - ieș - te, Hris - toa - se, mi - lu - ieș - te, Doam - ne mi - lu - ieș - te, Hris -

*parlato, sotto voce*

Doam - ne mi - lu - ieș - te, Hris - toa - se, mi - lu - ieș - te, Doam - ne mi - lu - ieș - te, Hris -

n

66

*f*

ne, Doam - ne, Ii - su - se, mi - lu - ieş - te -

toa - se, mi - lu - ieş - te, Doam - ne, Ii - su -

mi - lu - ieş - te,

8 mi - lu - ieş - te, *p* toa - se, mi - lu - ieş - te, Doam - ne, Doam - ne, Doam - ne, Doam - ne, Doam - ne, Doam

toa - se, mi - lu - ieş - te,

69

*mp*

mă, mi - lu - ieș - te - mă, Doam - ne,

*f*

Doam - ne, Ii - su - se mi - lu - ieș - te -

*mp*

se, mi - lu - ieș - te - mă, mi - lu - ieș - te - mă,

*f*

Doam - ne, Ii - su -

*f*

Doam - ne, Ii - su - se, mi - lu - ieș - te -

- ne, Doam - ne, Doam - ne, Doam - ne, Doam - ne, Doam - ne, Doam - ne, Doam - ne, Doam - ne, Doam

*f*

Doam - ne, Ii - su -

72

mi - lu - ieș - te - mă, li - su - se,

mă, mi - lu - ieș-te mă, Doam - ne,

Doam - ne, Doam - ne, Doam - ne, Doam - ne, Doam - ne, Doam

se, mi-lu-ieș - te - mă, mi - lu - ieș - te -

mă, mi - lu - ieș-te mă, Doam - ne, Doam - ne, Doam - ne, Doam -

- ne, Doam - ne, Doam - ne, mi - lu - ieș - te - mă, li - su - se,

se, mi-lu-ieș - te - mă, mi - lu - ieș - te -

e

78

*f* mi - lu - ieș - te - mă, Ii - su - se,

*mp* Doam - ne, Doam - ne, mi - lu - ieș - te,

*f* - ne, Doam - ne, Doam - ne, mi - lu - ieș - te - mă, Ii - su - se,

*mp* mă, Ii - su - se, Doam - ne, mi - lu - ieș - te - mă,

*8* ne, Doam - ne, Doam - ne, Doam - ne, Doam - ne, Doam - ne, Doam - ne, Doam - ne,

Empty musical staves for bass and tenor parts.

81

*mp* *mp*

Doam - ne, Doam-ne, mi - lu - ieş - te, Doam - ne, Doam - ne, Doam - ne, Doam - ne,

*mp*

mi-lu-ieş - te, mi-lu-ieş - te, mi-lu-ieş - te, \_\_\_\_\_

*mp* *mp*

Doam - ne, mi - lu ieş - te - mă Doam - ne, Doam - ne, Doam - ne, Doam - ne,

*mp*

mi-lu-ieş - te, mi-lu-ieş - te, mi-lu-ieş - te, \_\_\_\_\_

*f*

mi - lu - ieş - te - mă, Ii - su-se, Doam - ne, Doam - ne, mi - lu - ieş - te,

*mp*

mi-lu-ieş - te, mi-lu-ieş - te, mi-lu-ieş - te, \_\_\_\_\_

*f*

mi - lu - ieş - te - mă, Ii - su-se, Doam - ne, mi - lu ieş - te - mă

**F**

86

*parlato, sotto voce*

Hris-toa-se, mi-lu-ieș-te, Doam-ne mi-lu-ieș-te, Hris-toa - se, mi-lu-ieș-te, Doam-ne mi-lu-ieș-te,

*mf*

mi-lu-ieș - te-mă pe mi - ne, Doam-ne, Ii - su - se Hris- toa - se

*p*

Doam - ne, Doam - ne, Doam - ne, Doam - ne,

*p*

mi-lu-ieș-te - mă, mi-lu ieș - te-mă, mi-lu - ieș-te - mă, mi-lu ieș - te-mă,

90 *f*

mi - lu - ieș - te mă pe mi - ne, Doam - ne, Ii - su - se Hris - toa - se

*f*

mi - lu - ieș - te mă pe mi - ne, Doam - ne, Ii - su - se Hris - toa - se

Doam - ne, Doam - ne, Doam - ne,

*parlato, sotto voce*

8 Hris - toa - se, mi - lu - ieș - te, Doam - ne mi - lu - ieș - te, Hris - toa - se, mi - lu - ieș - te, Doam - ne mi - lu - ieș - te,

8 mi - lu - ieș - te - mă, mi - lu - ieș - te - mă, mi - lu - ieș - te - mă, mi - lu - ieș - te - mă,

*rit.*  
*mp*

94 **G**

Doam - ne, Ii - su - se

Hris - toa - se

*mf*

mi - lu ieș - te - mă pe mi - ne, Doam - ne, Ii - su - se

Hris - toa - se

Doam - ne, Ii - su - se

Hris - toa - se,

*mf*

mi - lu ieș - te - mă pe mi - ne, Doam - ne, Ii - su - se

Hris - toa - se,

*mf*

mi - lu ieș - te - mă pe mi - ne, Doam - ne, Ii - su - se

Hris - toa - se,

*p*

Doam - ne, Doam - ne, Doam - ne, Doam - ne, Doam - ne,

*mf*

mi - lu ieș - te - mă pe mi - ne, Doam - ne, Ii - su - se

Hris - toa - se,

99

*p* Doam - - ne, Doam - ne, *fp*

*p* Doam - - ne, Doam - ne, *fp*

*p* Doam - - ne, Doam - ne, *fp*

*p* Doam - - ne, Doam - ne, *fp*

*p* m Doam - ne, *fp*

*mf Rubato* mi - lu - ieş - te-mă pe mi - ne, pă - că to - sul, Doam - ne, Ii - su - se Hris - toa - se, *fp*

*p* Doam - ne, *fp*

*p* Doam - ne, *fp*

mf  
Doam - ne.

*p*  
m

*mf*  
Doam - ne.

*mf*  
Doam - ne,

*p*

s

108 *mf* *p*

Doam - - - - - ne.

Doam - - - - - ne.

*mf* *p*

Doam - - - - - ne.

*p* *p*

*mf* *p* *p*

Doam - - - - - ne.

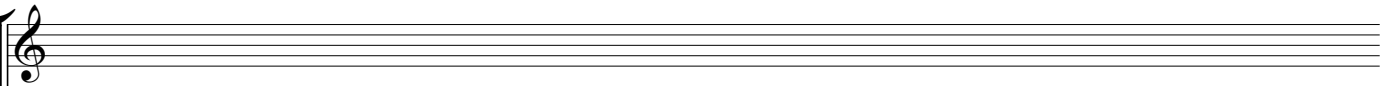

*pp* *Sempre Parlato*

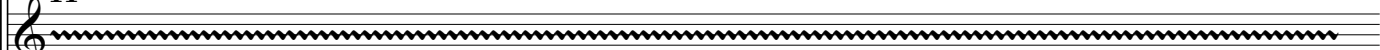

||:Miluiește-mă pe mine, păcătosul, Fiul lui Dumnezeu, Doamne, Iisuse Hristoase.:|| x3

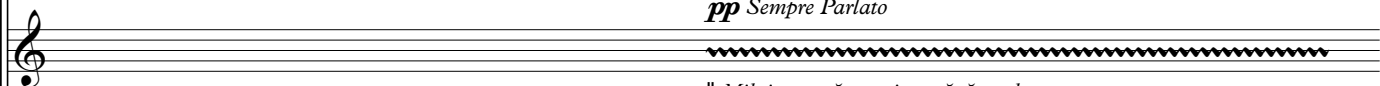
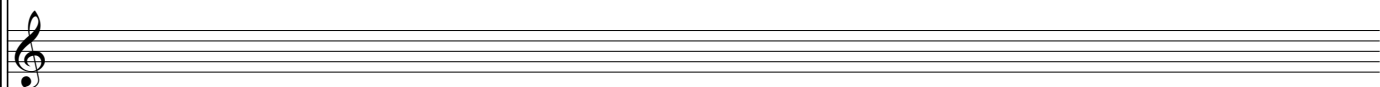

*pp* *Sempre Parlato*

||:Miluiește-mă pe mine, păcătosul,

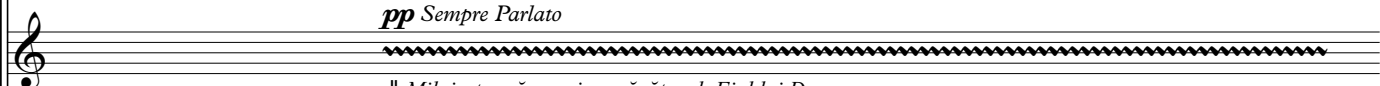
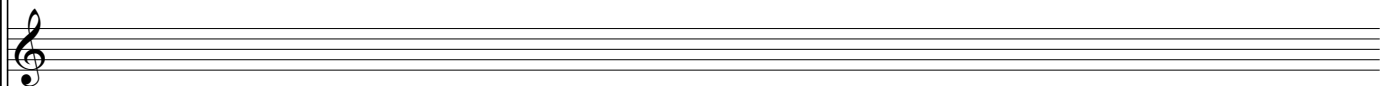

*pp* *Sempre Parlato*

||:Miluiește-mă pe mine, păcătosul, Fiul lui Dumnezeu,

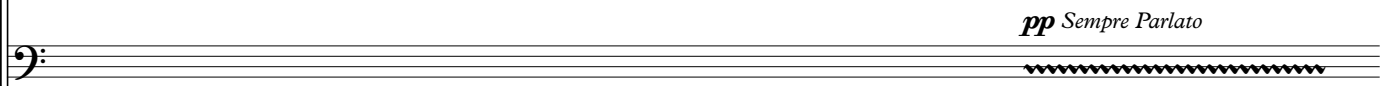
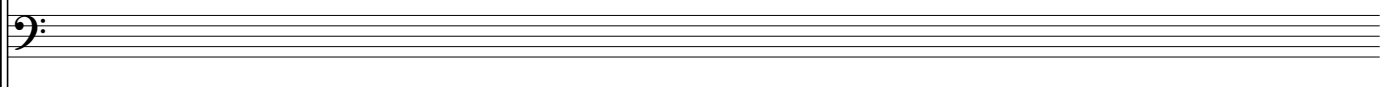

*pp* *Sempre Parlato*

||:Miluiește-mă

120 **pp** *Sempre Parlato*

||: Doamne, Iisuse Hristoase, Fiul lui Dumnezeu, miluiește-mă pe mine, păcătosul :|| x3

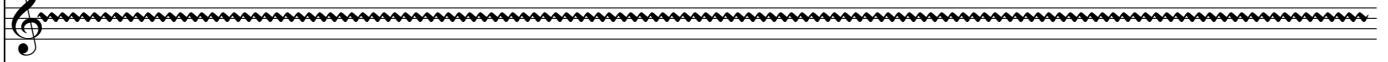

||:Miluiește-mă pe mine, păcătosul,

**pp** *Sempre Parlato*

||: Doamne, Iisuse Hristoase, Fiul lui Dumnezeu,

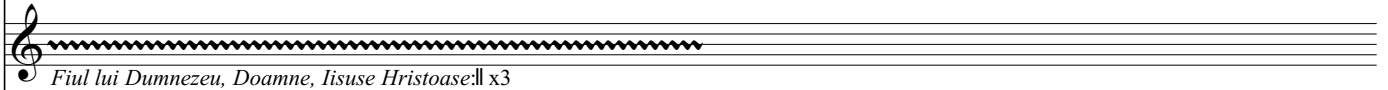

Fiul lui Dumnezeu, Doamne, Iisuse Hristoase:|| x3

**pp** *Sempre Parlato*

||: Doamne, Iisuse Hristoase, Fiul lui Dumnezeu, miluiește-mă

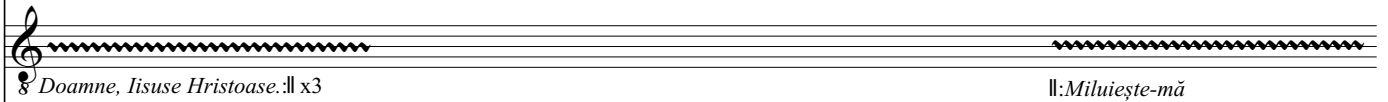
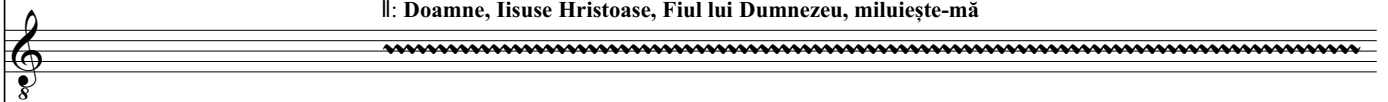

8 Doamne, Iisuse Hristoase.:|| x3

||:Miluiește-mă

**pp** *Sempre Parlato*

||: Doamne, Iisuse Hristoase,

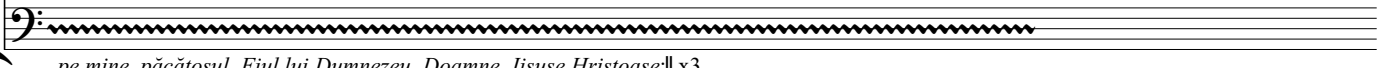
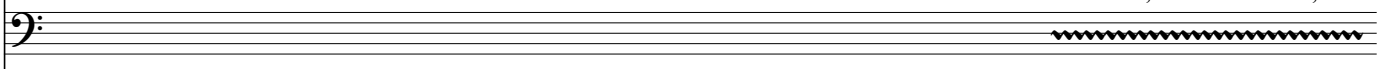

pe mine, păcătosul, Fiul lui Dumnezeu, Doamne, Iisuse Hristoase:|| x3

||: Doamne, Iisuse Hristoase, Fiul lui Dumnezeu, miluiește-mă pe mine, păcătosul :|| x3

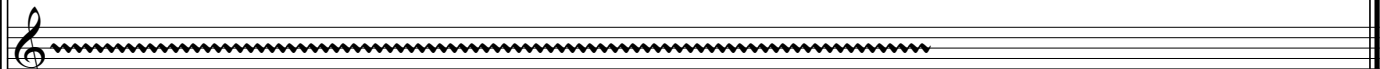
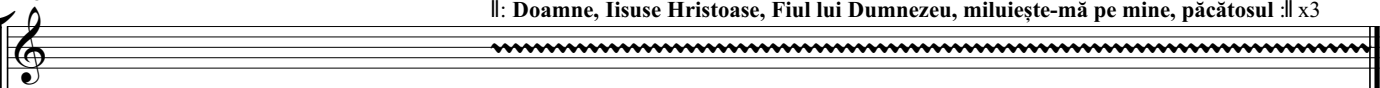

*Fiul lui Dumnezeu, Doamne, Iisuse Hristoase:|| x3*

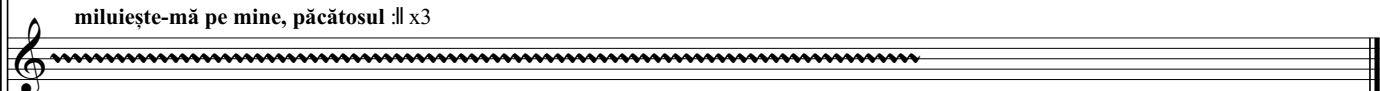

*miluiește-mă pe mine, păcătosul :|| x3*

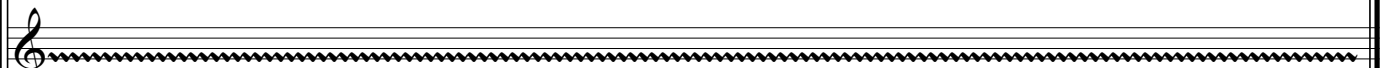

||:*Miluiește-mă pe mine, păcătosul, Fiul lui Dumnezeu, Doamne, Iisuse Hristoase:|| x3*

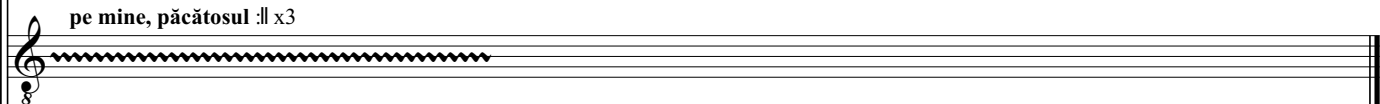

*pe mine, păcătosul :|| x3*

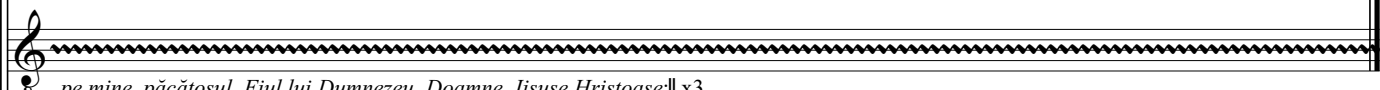

*pe mine, păcătosul, Fiul lui Dumnezeu, Doamne, Iisuse Hristoase:|| x3*

*Fiul lui Dumnezeu, miluiește-mă pe mine, păcătosul :|| x3*

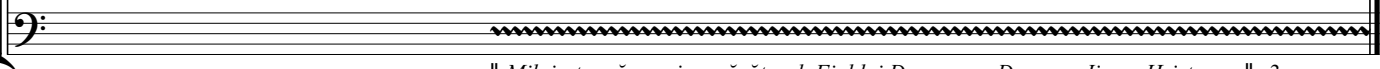

||:*Miluiește-mă pe mine, păcătosul, Fiul lui Dumnezeu, Doamne, Iisuse Hristoase:|| x3*